

VILLE DE BEAURAING

Vente publique aux enchères de
70 lots de bois de chauffage de l'Exercice 2021

A l'espace culture (Centre culturel)
Rue de Rochefort, 42 à 5570 BEAURAING

Le samedi 16 janvier 2021

09h00 : section de Winenne (34 lots)

10h00 : section de Felenne (36 lots)

Remarques importantes :

- Paiement sur place, uniquement par Bancontact le jour de la vente
- Maximum 40 personnes dans la salle, dans le respect des règles sanitaires en vigueur
- Une seule personne par ménage

Les lots impayés ou invendus seront remis en vente

le jeudi 28 janvier 2021 à 18h00

aux mêmes conditions

Renseignements :

Mr MINET Philippe : 0477/78.14.92

Mr HANON Olivier : 0475/76.29.96

Ville de BEAURAING
Ventes de bois de chauffage de l'exercice DNF 2021
Clauses particulières principales

La vente a lieu à l'intervention du Collège communal de BEAURAING :

- aux clauses et conditions du cahier général des charges (CGC) pour la vente des coupes de bois dans les bois et forêts des personnes morales de droit public belge autres que ceux de la Région wallonne. Ce cahier des charges est annexé à l'Arrêté du Gouvernement wallon du 7 juillet 2016 modifiant l'AGW du 27/05/2009 relatif à l'entrée en vigueur et à l'exécution du Décret du 15 juillet 2008 relatif au Code forestier (publié au Moniteur belge le 4 septembre 2009). Il est consultable auprès de la Ville de BEAURAING ou au bureau du Cantonement de BEAURAING (rue Vieille, 58 à 5570 BEAURAING). Il peut être consulté sur Internet : http://environnement.wallonie.be/dnf/dagf/forets_subordonnees.pdf ;
- aux clauses et conditions particulières principales ci-dessous ;
- en conformité avec les règlements en vigueur, notamment les dispositions du Code forestier du 15 juillet 2008 et de ses arrêtés d'exécution.

Les conditions reprises ci-après, rappellent certaines clauses du cahier général des charges, certains articles du code forestier et les complètent par quelques conditions particulières d'exploitation.

Dispositions générales et organisation de la vente

Article 1 – En application du cahier général des charges pour la vente des coupes de bois dans les bois et forêts des personnes morales de droit public belge autres que ceux de la Région wallonne, la vente de bois de chauffage par la commune de Beauraing sera faite aux enchères.

Article 2 – La vente se déroulera dans l'ordre indiqué au catalogue.

L'adjudication est faite au plus offrant et dernier enchérisseur. Les enchères sont ouvertes sur la mise à prix fixée par le Collège communal, sur proposition des Agents forestiers.

Les lots pour lesquels aucune offre n'a été faite ou fut insuffisante pourront être retirés de la vente et être remis en vente ultérieurement.

Article 3 – Lors du premier tour, la vente de bois de chauffage sera réservée aux seuls ménages domiciliés sur le territoire de la commune de Beauraing le jour de la vente, étant entendu que toute personne domiciliée à la même adresse fait partie d'un même ménage.

Les lots n'ayant pas été adjugés lors du premier tour seront remis en vente lors d'un second tour qui sera ouvert à toutes personnes physiques et personnes morales, domiciliées ou non sur le territoire de la Commune. Cette vente supplémentaire comportera éventuellement d'autres lots.

Article 4 – Lors du premier tour, un seul lot par ménage sera adjugé, étant entendu qu'il ne peut y avoir qu'un seul ménage par habitation.

Si plusieurs lots devaient être adjugés à des personnes ayant leur domicile à la même adresse, l'adjudication de la totalité de ces lots serait annulée. Les sommes payées pour ces adjudications ainsi annulées seront remboursées dans le mois qui suit l'approbation de la vente par le Collège communal, et les lots remis en vente ultérieurement.

Les résineux vendus lors des ventes de bois de chauffage ne sont pas concernés par cette limitation.

Lors du second tour, le nombre de lots adjugés par acheteur n'est pas limité.

Article 5 – Ne pourront faire offre, que ce soit lors du premier ou du second tour, que les seules personnes âgées d'au moins dix-huit ans présentes dans la salle lors de la vente. Aucune procuration ne sera acceptée, exception faite pour les personnes pouvant prouver leur incapacité à être présentes à la vente par la remise, lors de l'adjudication :

- d'un formulaire « Procuration – Vente de bois de chauffage » complété et signé (ce formulaire peut être retiré préalablement au guichet de l'Administration communale) ;
- d'un certificat médical attestant de cette incapacité à être présentes ou d'une attestation de présence obligatoire au travail délivrée par l'employeur.

N'est autorisée qu'une seule procuration par personne présente.

Objet de la vente

Article 6 – Les coupes de futaie dans les futaies-sur-taillis et dans les futaies pleines feuillues et résineuses sont vendues par lots d'arbres suivant les indications du catalogue, sans garantie de volume, mais bien de nombre, catégorie de grosseur et essence, ou par portions dans les coupes de taillis ou de taillis-sous-futaie. Les lots ou portions sont vendus sans garantie de qualité ni de vices ou défauts cachés.

En cas de contestation de ces dispositions, les réclamations sont à faire valoir auprès du Chef de cantonnement avant tout début d'exploitation, sous peine d'irrecevabilité.

Paiement – garantie - caution

Article 7 – Le paiement des lots adjugés se fera uniquement par Bancontact lors de la vente (art. 19 du CGC). La somme due par l'acheteur comprendra le prix principal du lot majoré de 3% de frais (art 21 du CGC).

Au second tour, si la quantité cumulée des lots achetés par un candidat acheteur atteint ou dépasse 35 m³, une garantie correspondant à une somme de 20 % du montant total (prix principal augmenté des frais), plafonnée à 6.000 €, sera également payée. Cette garantie, couvrant la réparation des éventuels dégâts quelconques causés par l'exploitation, sera restituée, sans intérêts à l'adjudicataire dès que la décharge d'exploitation aura été transmise au Receveur régional.

Le Receveur régional tiendra régulièrement informé le Service forestier des adjudicataires en ordre de paiement et lui transmettra le document unique émis en fin de vente qui sert de quittance, de permis d'exploiter et de PV d'état des lieux signé par les différentes parties.

Conformément à l'article 27 du CGC, tout adjudicataire qui ne sera pas en ordre de paiement, sauf avis contraire du Propriétaire, Service forestier entendu, sera automatiquement déchu de ses droits et le ou les lots concernés pourront être remis en vente.

Une caution physique est requise pour tout achat (art.12 du CGC).

Chaque adjudication est signée par l'adjudicataire et sa caution. Le procès verbal est signé à la fin de la vente par tous les fonctionnaires présents à la vente et les témoins.

Etat des lieux – délai de début d'exploitation - permis d'exploiter

Article 8 - De par son achat et paiement, l'adjudicataire est censé connaître son lot et par là accepter l'état des lieux de la coupe figurant dans le catalogue. L'adjudicataire dispose toutefois de 10 jours ouvrables après la vente pour transmettre ses contestations éventuelles au Chef de cantonnement. Passé ce délai, l'état des lieux est réputé contradictoire.

Article 9 – L'exploitation du lot ne pourra débuter qu'après approbation de la vente par le Collège et paiement du lot.

Un document valant quittance, permis d'exploiter et procès-verbal d'état des lieux est délivré à l'adjudicataire, sous réserve d'approbation définitive de la vente par le Collège communal, en séance lorsque le paiement des achats est effectué en séance par carte bancaire.

Délais de fin d'exploitation

Article 10 – Le délai d'abattage des bois adjudgés lors des deux tours est fixé comme suit, sauf autres dispositions prévues dans les clauses particulières liées à certains lots :

- abattage et façonnage : **31 mars 2022** ;
- vidange : **30 juin 2022**.

Tous bois n'ayant pas été exploités à la fin de ce délai, excepté lorsque la force majeure a été reconnue, seront considérés comme abandonnés par l'adjudicataire. Ils redeviendront de plein droit propriété communale, sans que l'adjudicataire ne puisse réclamer une quelconque indemnité ni remboursement. La commune pourra alors en disposer librement et procéder à leur revente éventuelle sans mise en demeure.

Conditions d'exploitation

Article 11 – Sans préjudice d'autres dispositions mentionnées au cahier général des charges, les conditions d'exploitation suivantes sont d'application.

1. Sauf dérogation du Chef de cantonnement :
 - en peuplements feuillus, l'abattage d'arbres de circonférence à 1m50 du sol supérieure à 100 cm est interdit du 1^{er} avril au 30 juin (respect de la période de nidification) ;
 - dans les zones sous plantées, les semis et les recrues en feuillus comme en résineux, l'abattage et le débardage sont interdits du 1^{er} mai au 1^{er} septembre. Les arbres abattus avant le 1^{er} mai doivent toutefois être débardés.
2. Tous les bois, brins, houppiers, bois morts, dépérissants ou chablis non délivrés, éventuellement marqués d'un triangle (conservation de la biodiversité), sont réservés d'office.
3. Toutes les précautions seront prises pour éviter d'endommager les recrûs, plantations et arbres de réserve. S'il arrivait qu'un arbre abattu demeure encroué sur un arbre de réserve, ou qu'un arbre réservé soit abattu par erreur, les adjudicataires ne pourraient abattre ou façonner ceux-ci qu'après le constat et l'accord d'un Préposé forestier.
4. Il est défendu de déposer des bois, grumes ou stères contre les arbres non délivrés ou dans les parties régénérées.
5. Indépendamment des indemnités prévues au Code forestier et à ses arrêtés d'exécution, il y a obligation de badigeonner dans l'heure, les plaies occasionnées aux arbres de réserve avec un fongicide cicatrisant agréé préalablement par le Service forestier.
6. Conformément à l'article 44 du cahier général des charges, et sans préjudice de la réclamation des dommages et intérêts, les plaies occasionnées aux arbres réservés, à savoir toute plaie d'une surface de plus d'un dm² occasionnée aux arbres réservés sains de pied entraînera sur simple relevé, le paiement d'une indemnité qui s'élèvera à 5 €/dm², doublée en cas d'arbre « de place » ou arbre « élite ».
7. Il est interdit de débusquer, débarder ou vidanger sur tout parterre de coupe ou chemin dont le sol n'est pas suffisamment portant (sol humide, période de dégel, ...). Toute façon d'exploiter qui occasionne des dégâts doit être immédiatement et spontanément arrêtée même sans intervention du Service forestier.

8. Le Chef de Cantonnement ou son délégué du Département de la Nature et des Forêts pourra :
 - interdire la continuation des travaux d'exploitation dans le cas où des dégâts seraient commis à la forêt à l'occasion de ces travaux et ce, sans préjudice de l'application du Code forestier pour les dégâts commis ;
 - dans l'intérêt d'un bon entretien de la voirie forestière, interdire temporairement l'accès à celle-ci pour la vidange des coupes ;
 - renvoyer sur-le-champ tout débardeur ou transporteur qui, après avertissement, s'est rendu coupable d'actes de mauvais gré ou dommageables à la propriété boisée ou qui aura refusé d'obtempérer aux instructions données par le Service forestier.
9. L'abattage et la vidange seront exécutés selon les directives éventuelles du Service forestier.
10. Le débusquage d'arbres entiers non-ébranchés est strictement interdit, sauf circonstances exceptionnelles et avis favorable du Service forestier.
11. Il est interdit, sauf autorisation préalable et écrite du propriétaire, de traîner les bois sur les chaussées asphaltées ou empierrées lors de travaux de débardage.
12. Les coupe-feu, chemins, ruisseaux et sources (tous cours d'eau même temporaires) seront dégagés au fur et à mesure de l'exploitation.
13. Le parterre des coupes (y compris les lieux de dépôt en forêt) ne sera pas considéré comme le chantier ou le magasin de l'exploitant.
14. Les marchandises en provenance de la coupe ne peuvent être entreposées ailleurs que sur le parterre de celle-ci sans l'autorisation du propriétaire du fonds sur lequel l'exploitant désire les entreposer.
15. En fonction de la présence de nids occupés par des espèces rares et/ou menacées durant la période de février à août, le Service forestier pourra interdire l'exploitation des bois dans un périmètre de sécurité autour des nids.
16. Le vendeur décline toute responsabilité quant aux accidents qui pourraient résulter de la présence d'engins explosifs et de mitrailles dans la forêt.
17. L'adjudicataire et ses commettants sont tenus de respecter le balisage des chemins et sentiers, ainsi que tous panneaux de signalisation (promenades, chasse, etc...). En cas de non-respect il sera fait application des articles 12 et 45 du cahier général des charges.

Respect de l'environnement

Article 12 - L'utilisation d'huile de chaîne de tronçonneuse biodégradable est fortement recommandée (protection de l'eau).

Article 13 - Dans un souci de maintenir la forêt propre, l'adjudicataire sera tenu responsable envers le propriétaire de l'abandon de tous détritiques, tels que bidons d'huile, câbles, bouteilles, canettes, batteries, pneus, papiers, etc... et redevable d'une indemnité de 25 € par objet abandonné sur la coupe, sans préjudice de poursuites éventuelles en vertu de la législation en vigueur.

Contraintes cynégétiques et restrictions d'accès

Article 14 - Afin de garantir l'exercice normal du droit de chasse et par mesure de sécurité, l'accès aux lots à exploiter est interdit à partir de la veille des traques et battues annoncées, et ce jusqu'au dernier jour de chacune d'entre elles.

A titre indicatif, un calendrier des dates de battues prévues est disponible au bureau du Cantonnement DNF de Beauraing (Rue Vieille, 58 à 5570 BARONVILLE).

Exceptionnellement, d'autres dates pourraient être rajoutées en cours de saison cynégétique. Les affiches rouges d'interdiction de circulation placées aux entrées de la forêt sont à respecter strictement.

En période de tir à l'approche ou à l'affût du cerf et/ou du chevreuil, à concurrence de deux périodes de maximum 10 jours, par année (une période entre le 1^{er} mai et le 31 août et une période entre le 1^{er} septembre et le 30 avril), pour des raisons de sécurité, la circulation pourra être interdite par le Chef de Cantonnement, à la demande du titulaire du droit de chasse une heure avant à 2 heures après le lever du soleil et de deux heures avant à une heure après son coucher. Les dates et heures exactes seront reprises sur les affiches de chasse placées aux entrées de la forêt par le titulaire du droit de chasse.

Il est absolument défendu aux adjudicataires, à leurs bûcherons, employés et sous-traitants de se faire accompagner de chiens.

Exclusion de la vente

Article 15 – Le Président de la vente pourra exclure tout acheteur qui, ayant été déclaré adjudicataire à une vente précédente de la Ville de Beauraing, serait :

- en retard d'exploitation (sur avis du Service forestier) ;
- en défaut ou en retard de paiement (sur avis du Receveur).

La même disposition est également d'application pour les cautions physiques.

Certification PEFC

Article 16 – La Ville de Beauraing est signataire de la charte pour la gestion durable. Les bois sont donc certifiés « PEFC » (attestation PEFC/07-21-01/1-21).

Vu et approuvé par le Conseil communal du 26 octobre 2020.

Pour le Conseil communal ;

Le Directeur Général,
(s) Denis JUILLAN

Le Bourgmestre
(s) Marc LEJEUNE

Pour extrait conforme délivré le 30 octobre 2020

Le Directeur général ;

Le Bourgmestre

Denis JUILLAN

Marc LEJEUNE

Etat des lieux (avant exploitation) pour la vente de bois aux habitants du
16/02/2024 à Beauraing.
(conformément à l'art. 8 du cahier des charges des ventes de bois)

Lieu-dit : Clémont, Sept Chênes, Taille Jauquenne, Rolisses, Plantis Roulire, Virée Brozot,
Plantis Miches.

Compartiment/Parcelle :

Winenne : 71/02,24; 73/03,09;73/06,75/02; 74/03,06,21,30; 75/04; 67/01; 65/01, 66/01, 70/01.

De la forêt de WINENNE N°13

et concernant les parts de bois n° 1 à 34.

Les constatations suivantes ont été faites :

1) Etat des chemins empierrés et annexes :
Normal, présence de nids de poule.

2) Etat des chemins de terre et coupe-feu :
Bon état, normal.

3) Etat du sol dans la coupe (détail par compartiment) :
Normal

Le débardage sera réalisé dans les meilleures conditions climatiques afin de ne pas détériorer la nature du sol.

Vidange des bois façonnés par les cloisonnements existants.

4) Etat (blessures au tronc ou aux racines) des arbres réservés (éventuellement des arbres en place) :
Plaies fraîches : néant

5) Etat des cours d'eau et des berges (si nécessaire joindre le formulaire de dérogation de franchissement de cours d'eau) :
Ne pas déposer de branches dans les ruisseaux et fossés.

6) Remarques diverses :
Voir catalogue et conditions des cahiers des charges.

THOMAS Guillaume
Premier Assistant

Nom, prénom et signature de l'Agent des forêts



Commune de Beauraing Section de Winenne Vente de bois de chauffage aux habitants Automne 2020
 Triage Winenne N°13 Préposé forestier : MINET Ph. Tél : 082/71 28 27 GSM : 0477/78 14 92

Lieu-dit : Clémont Série : 6 Compartiment(s) : 71 Parcelle(s) : 24, 02 Essence(s) : chênes et divers

| Lot | Souille | Brins (nombre) | | | | | | | | | | | | M ³ | MAP | Prix | Acheteur | Caution | | | | |
|-----|---------|-----------------------|----|----|----|----|----|----|----|-----|-----|-----|----------|----------------|-----|------|----------|---------|--|--|--|--|
| | | Circonférence à 1,5 m | | | | | | | | | | | | | | | | | | | | |
| | | 25 | 35 | 45 | 55 | 65 | 75 | 85 | 95 | 105 | 115 | 125 | Nb Total | | | | | | | | | |
| 1 | | 0 | 0 | 1 | 3 | 3 | 1 | 0 | 4 | 1 | | | | | | | | 11 | | | | |
| | | 2 | 4 | 4 | 5 | 5 | 1 | | | | | | | | | | | 21 | | | | |
| | | | | | | | | | | | | | | | | | | 1 | | | | |
| 2 | | 3 | 24 | 26 | 14 | 9 | 2 | 3 | 0 | 2 | 1 | | | | | | | 84 | | | | |
| | X | | | | | | | | | | | | | | | | 0 | | | | | |

Fiches n° : 2020/1551-1552 (pv de chablis)

Conditions :
 Lot 1 : ne sont délivrés que les arbres portant une flache de délivrance (marteau royal) à 1,50 m du sol.
 Lot 2 : la souille sera coupée jusqu'au trait rouge, les branches seront rentrées à l'intérieur du bois.

Lieu-dit : Sept Chênes Série : 6 Compartiment(s) : 73 Parcelle(s) : 03, 09 Essence(s) : chênes et divers

| Lot | Taillis | Souille | Brins (nombre) | | | | | | | | | | | | M ³ | MAP | Prix | Acheteur | Caution | | | |
|-----|---------|---------|-----------------------|----|----|----|----|----|----|----|-----|-----|-----|----------|----------------|-----|------|----------|---------|--|--|--|
| | | | Circonférence à 1,5 m | | | | | | | | | | | | | | | | | | | |
| | | | 25 | 35 | 45 | 55 | 65 | 75 | 85 | 95 | 105 | 115 | 125 | Nb Total | | | | | | | | |
| 3 | | | 0 | 0 | 0 | 0 | 1 | 2 | | | | | | | | | 3 | | | | | |
| | | | 26 | 46 | 17 | 14 | 7 | 5 | 4 | | | | | | | | | 119 | | | | |
| | | | 0 | 0 | 0 | 1 | | | | | | | | | | | 1 | | | | | |
| 4 | | | 48 | 46 | 18 | 4 | 5 | 1 | 1 | | | | | | | | | 123 | | | | |

Fiches n° : 2019/978,982

Conditions :
 Lot 3 : ne sont délivrés que les arbres portant une flache de délivrance (marteau royal) à 1,50 m du sol.
 La souille et les branches seront déposées au pied des réserves.
 Lot 4 : les branches seront déposées hors des cloisonnements.

Lieu-dit : 7 Chênes/T. Jauquenne Série : 6 Compartiment(s) : 73,75 Parcelle(s) : 06, 02 Essence(s) : houppliers

| Lot | Taillis | Nombre houppliers | Brins (nombre) | | | | | | | | | | | | M ³ | MAP | Prix | Acheteur | Caution |
|-----|---------|-------------------|-----------------------|----|----|----|----|----|----|----|-----|-----|-----|---|----------------|-----|------|----------|---------|
| | | | Circonférence à 1,5 m | | | | | | | | | | | | | | | | |
| 5 | Hêtre | 2 | 25 | 35 | 45 | 55 | 65 | 75 | 85 | 95 | 105 | 115 | 125 | 2 | | | | | |
| | | | | | | | | | | | | | | | | | | | |

Fiches n° : 2020/1553 (pv de chablis)

Conditions :

Lot 5 : les quilles de hêtres sont réservées.

Lieu-dit : Les Rolisses Série : 6 Compartiment(s) : 74 Parcelle(s) : 03 Essence(s) : chênes et divers

| Lot | Taillis | Souille | Brins (nombre) | | | | | | | | | | | | M ³ | MAP | Prix | Acheteur | Caution |
|-----|---------|---------|-----------------------|----|----|----|----|----|----|----|-----|-----|-----|----|----------------|-----|------|----------|---------|
| | | | Circonférence à 1,5 m | | | | | | | | | | | | | | | | |
| 6 | | | 25 | 35 | 45 | 55 | 65 | 75 | 85 | 95 | 105 | 115 | 125 | 12 | | | | | |
| | Chêne | | 0 | 1 | 0 | 0 | 0 | 0 | 0 | 1 | | | | | 2 | | | | |
| | Divers | | 22 | 35 | 33 | 14 | 5 | 2 | 0 | 1 | | | | | 112 | | | | |
| | Souille | X | | | | | | | | | | | | | | | | | |
| | Chêne | | 0 | | | | | | | | | | | | 0 | | | | |
| | Divers | | 13 | 12 | 10 | 11 | 5 | 5 | 2 | 2 | | | | | 60 | | | | |
| | Souille | X | | | | | | | | | | | | | | | | | |

Fiches n° : 2019/983

Conditions :

Lots 6 et 7 : ne sont délivrés que les arbres portant deux flaches de délivrance (marteau royal) à 1,50 m du sol.
La souille et les branches seront déposées au pied des réserves.

Lieu-dit : Les Rolisses Série : 6 Compartiment(s) : 74 Parcelle(s) : 30 Essence(s) : chênes, hêtres et divers

| Lot | Taillis | Souille | Brins (nombre) | | | | | | | | | | | | M ³ | MAP | Prix | Acheteur | Caution |
|-----|---------|------------|-----------------------|----|----|----|----|----|----|----|-----|-----|-----|----|----------------|-----|------|----------|---------|
| | | | Circonférence à 1,5 m | | | | | | | | | | | | | | | | |
| 8 | | | 25 | 35 | 45 | 55 | 65 | 75 | 85 | 95 | 105 | 115 | 125 | 14 | | | | | |
| | Chêne | | 1 | 0 | 0 | 1 | 0 | 0 | 0 | 1 | | | | | 3 | | | | |
| | Divers | | 11 | 19 | 23 | 9 | 12 | 3 | 3 | 3 | | | | | 83 | | | | |
| | Souille | X | | | | | | | | | | | | | | | | | |
| | Chêne | | 1 | 0 | 0 | 0 | 0 | 0 | 0 | 2 | 0 | 1 | | | | | | | |
| | Divers | | 4 | 6 | 9 | 6 | 6 | 4 | 2 | | | | | 37 | | | | | |
| | Souille | X | | | | | | | | | | | | | | | | | |
| | Divers | (p. 74/30) | 10 | 15 | 7 | 0 | 1 | 0 | 0 | | | | | 33 | | | | | |

Fiches n° : 2019/985

| Fiches n°: 2019/985 | | | | | | | | | | | | | | | | | | | | | |
|---------------------|---------|---------|-----------------------|----|----|----|----|----|----|----|-----|-----|-----|----|----|----------|----------------|-----|------|----------|--------|
| Lot | Taillis | Souille | Brins (nombre) | | | | | | | | | | | | | Nb Total | M ³ | MAP | Prix | Acheteur | Cauton |
| | | | Circonférence à 1,5 m | | | | | | | | | | | | | | | | | | |
| | | | 25 | 35 | 45 | 55 | 65 | 75 | 85 | 95 | 105 | 115 | 125 | | | | | | | | |
| 10 | Chêne | | 0 | 1 | 0 | 0 | 1 | 2 | 3 | 1 | 1 | 1 | 1 | | 11 | 13 | | | | | |
| | Divers | | 9 | 9 | 10 | 6 | 2 | 3 | 1 | | | | | 40 | | | | | | | |
| | Souille | X | | | | | | | | | | | | | | | | | | | |
| 11 | Chêne | | 0 | 0 | 0 | 1 | 0 | 1 | 1 | 0 | 0 | 1 | 0 | 1 | 5 | 11 | | | | | |
| | Divers | | 5 | 7 | 5 | 6 | 3 | 4 | 1 | 3 | | | | 34 | | | | | | | |
| | Souille | X | | | | | | | | | | | | | | | | | | | |
| 12 | Chêne | | 0 | 1 | 1 | 1 | 1 | 1 | 2 | 3 | 2 | 0 | 1 | 1 | 14 | 13 | | | | | |
| | Divers | | 1 | 1 | 5 | 6 | 1 | | | | | | | 14 | | | | | | | |
| | Souille | X | | | | | | | | | | | | | | | | | | | |

Conditions :

Lots 8 à 12 : ne sont délivrés que les arbres portant une flache de délivrance (marteau royal) à 1,50 m du sol.
La souille et les branches seront déposées au pied des pins sylvestres.

| Lieu-dit : Les Rolisses | Série : 6 | Compartment(s) : 74 | Parcelle(s) : 06 | Essence(s) : chênes, hêtres et divers |
|-------------------------|-----------|---------------------|------------------|---------------------------------------|
|-------------------------|-----------|---------------------|------------------|---------------------------------------|

| Fiches n°: 2019/981 | | | | | | | | | | | | | | | | | | | | | |
|---------------------|------------|------------------|-----------------------|----|----|----|----|----|----|----|-----|-----|-----|-----|---|----------|----------------|-----|------|----------|--------|
| Lot | Taillis | Nombre houppiers | Brins (nombre) | | | | | | | | | | | | | Nb Total | M ³ | MAP | Prix | Acheteur | Cauton |
| | | | Circonférence à 1,5 m | | | | | | | | | | | | | | | | | | |
| | | | 25 | 35 | 45 | 55 | 65 | 75 | 85 | 95 | 105 | 115 | 125 | | | | | | | | |
| 13 | Chêne | | 2 | 1 | 1 | | | | | | | | | | 4 | 17 | | | | | |
| | Hêtre | | 0 | 1 | 0 | 2 | 1 | | | | | | | 4 | | | | | | | |
| | Divers/Pin | | 30 | 47 | 42 | 17 | 6 | 5 | 1 | | | | | 148 | | | | | | | |
| 14 | Chêne | | 2 | 2 | 4 | 1 | 1 | | | | | | | 10 | 9 | | | | | | |
| | Hêtre | | 0 | 3 | 0 | 0 | 0 | 1 | | | | | | 4 | | | | | | | |
| | Divers/Pin | | 15 | 30 | 20 | 7 | 4 | 2 | | | | | | 78 | | | | | | | |
| 15 | Chêne | | 0 | 1 | 2 | 3 | 1 | | | | | | | 7 | 8 | | | | | | |
| | Hêtre | | 0 | 0 | 2 | | | | | | | | | 2 | | | | | | | |
| | Divers/Pin | | 11 | 18 | 17 | 13 | 4 | | | | | | | 63 | | | | | | | |
| 16 | Chêne | | 0 | 0 | 3 | | | | | | | | | 3 | 9 | | | | | | |
| | Hêtre | | 0 | 0 | 0 | 1 | | | | | | | | 1 | | | | | | | |
| | Divers/Pin | | 24 | 23 | 29 | 10 | 6 | 2 | | | | | | 94 | | | | | | | |
| 17 | Chêne | | 0 | | | | | | | | | | | 0 | 6 | | | | | | |
| | Hêtre | | 0 | | | | | | | | | | | 0 | | | | | | | |
| | Divers/Pin | | 8 | 20 | 22 | 11 | 3 | | | | | | | 64 | | | | | | | |

| Lot | Taillis | Nombre houppiers | Brins (nombre) | | | | | | | | | | | | | MAP | Prix | Acheteur | Caution |
|-----|-----------------|---------------------|-----------------------|----|----|----|----|----|----|----|-----|-----|-----|--|----------|-----|------|----------|---------|
| | | | Circonférence à 1,5 m | | | | | | | | | | | | | | | | |
| | | | 25 | 35 | 45 | 55 | 65 | 75 | 85 | 95 | 105 | 115 | 125 | | Nb Total | M³ | | | |
| 18 | Chêne | | 0 | | | | | | | | | | | | 0 | 9 | | | |
| | Hêtre | | 0 | | | | | | | | | | | | 0 | | | | |
| 19 | Divers/Pin | | 5 | 26 | 28 | 13 | 3 | 3 | | | | | | | 78 | 8 | | | |
| | Chêne | | 0 | | | | | | | | | | | | 0 | | | | |
| | Hêtre | | 0 | | | | | | | | | | | | 0 | | | | |
| 20 | Divers/Pin | | 13 | 21 | 24 | 7 | 4 | 3 | 0 | 1 | | | | | 73 | 8 | | | |
| | Chêne | | 0 | 1 | 1 | | | | | | | | | | 2 | | | | |
| | Hêtre | | 0 | | | | | | | | | | | | 0 | | | | |
| | Divers/Pin | | 19 | 17 | 11 | 4 | 2 | 2 | 2 | | | | | | 57 | | | | |
| | P.74/09 recours | | | | | | | | | | | | | | | | | | |
| | Divers/Pin | | 0 | 0 | 0 | 0 | 0 | 0 | 1 | 0 | 1 | | | | 2 | | | | |
| 21 | Hêtre | | 0 | | | | | | | | | | | | 0 | 14 | | | |
| | Divers/Pin | | 6 | 1 | 3 | 0 | 0 | 0 | 0 | 1 | | | | | 11 | | | | |
| | Chêne | | 0 | 2 | | | | | | | | | | | 2 | | | | |
| 22 | Divers/Pin | | 46 | 56 | 39 | 18 | 4 | 2 | 1 | | | | | | 166 | 11 | | | |
| | Chêne | | 0 | 1 | 1 | | | | | | | | | | 2 | | | | |
| | Hêtre | | 0 | | | | | | | | | | | | 0 | | | | |
| 23 | Divers/Pin | | 24 | 39 | 32 | 15 | 4 | 1 | | | | | | | 115 | 12 | | | |
| | Chêne | | 1 | 2 | 0 | 1 | 2 | | | | | | | | 6 | | | | |
| | Hêtre | | 0 | | | | | | | | | | | | 0 | | | | |
| 24 | Divers/Pin | | 24 | 51 | 37 | 11 | 3 | 1 | | | | | | | 127 | 12 | | | |
| | Chêne | | 0 | 5 | 0 | 1 | | | | | | | | | 6 | | | | |
| | Hêtre | | 0 | | | | | | | | | | | | 0 | | | | |
| 25 | Divers/Pin | | 19 | 52 | 39 | 9 | 6 | 1 | 0 | 1 | | | | | 127 | 13 | | | |
| | Chêne | | 0 | 5 | 1 | 2 | | | | | | | | | 8 | | | | |
| | Hêtre | | 0 | 0 | 3 | 2 | 1 | 1 | | | | | | | 7 | | | | |
| 26 | Divers/Pin | | 13 | 60 | 43 | 10 | 7 | 0 | 1 | | | | | | 134 | 13 | | | |
| | Chêne | | 3 | 7 | 8 | 2 | 1 | | | | | | | | 21 | | | | |
| | Hêtre | | 0 | 1 | 2 | 1 | 2 | | 0 | 1 | | | | | 7 | | | | |
| | Divers/Pin | | 3 | 13 | 24 | 11 | 6 | 2 | 2 | 0 | | | | | 61 | | | | |

| | | Brins (nombre) | | | | | | | | | | | | | | | | | Fiches n° : 2019/981 | | |
|-----|------------|------------------|-----------------------|----|----|----|----|----|----|----|-----|-----|-----|----------|----|--|-----|------|----------------------|---------|--|
| Lot | Taillis | Nombre houppiers | Circonférence à 1,5 m | | | | | | | | | | | | | | MAP | Prix | Acheteur | Caution | |
| | | | 25 | 35 | 45 | 55 | 65 | 75 | 85 | 95 | 105 | 115 | 125 | Nb Total | M³ | | | | | | |
| 27 | Chêne | | 0 | 3 | 7 | 3 | 0 | 1 | 0 | | | | | | | | | 14 | | | |
| | Hêtre | | 0 | | | | | | | | | | | | | | | 0 | | | |
| | Divers/Pin | | 13 | 38 | 33 | 16 | 5 | 4 | 0 | 1 | 1 | | | | | | | 112 | 15 | | |
| 28 | Chêne | | 0 | 1 | 2 | 4 | | | | | | | | | | | | 7 | | | |
| | Hêtre | | 1 | 1 | | | | | | | | | | | | | | 2 | 15 | | |
| | Divers/Pin | | 30 | 48 | 47 | 17 | 4 | 4 | | | | | | | | | | 150 | | | |
| 29 | Chêne | | 3 | 5 | 1 | 2 | 1 | | | | | | | | | | | 12 | | | |
| | Hêtre | | 0 | | | | | | | | | | | | | | | 0 | 10 | | |
| | Divers/Pin | | 14 | 18 | 28 | 9 | 6 | 1 | | | | | | | | | | 76 | | | |
| 30 | Chêne | | 2 | 1 | 4 | 1 | | | | | | | | | | | | 8 | | | |
| | Hêtre | | 0 | | | | | | | | | | | | | | | 0 | 10 | | |
| | Divers/Pin | | 17 | 35 | 22 | 12 | 2 | 4 | | | | | | | | | | 92 | | | |
| 31 | Chêne | | 1 | 1 | | | | | | | | | | | | | | 2 | | | |
| | Hêtre | | 0 | | | | | | | | | | | | | | | 5 | 7 | | |
| | Divers/Pin | | 24 | 43 | 24 | 8 | 1 | | | | | | | | | | | 100 | | | |

Conditions :

Lots 13 et 31 : ne sont délivrés que les arbres portant deux flaches de délivrance (marteau royal) à 1,50 m du sol.

| | | | | |
|-----------------------------------|-----------|-------------------------|----------------------|---------------------------------------|
| Lieu-dit : Rolisses, T. Jauquenne | Série : 6 | Compartiment(s) : 74,75 | Parcelle(s) : 03, 04 | Essence(s) : chênes chablis et divers |
|-----------------------------------|-----------|-------------------------|----------------------|---------------------------------------|

| | | Brins (nombre) | | | | | | | | | | | | | | | | | Fiches n° : 2020/1554-1555 (pv chablis) | | | | |
|-----|-------------------|------------------|-----------------------|----|----|----|----|----|----|----|-----|-----|-----|-----|-----|----------|-----|------|-----------------------------------------|---------|----|--|--|
| Lot | Taillis | Nombre houppiers | Circonférence à 1,5 m | | | | | | | | | | | | | | MAP | Prix | Acheteur | Caution | | | |
| | | | 25 | 35 | 45 | 55 | 65 | 75 | 85 | 95 | 105 | 115 | 125 | 155 | 225 | Nb Total | | | | | M³ | | |
| 32 | Ch. morts/chablis | | 0 | 0 | 0 | 1 | 0 | 0 | 0 | 0 | 0 | 0 | 0 | 1 | 2 | | | | | 4 | 12 | | |
| | Divers | | 3 | 0 | 1 | 4 | 1 | 2 | | | | | | | | | | | | 11 | | | |

Conditions :

Lot 32 : ne sont délivrés que les arbres portant une flache de délivrance (marteau royal) à 1,50 m du sol.

Chênes morts/chablis = 1/155 mort, 1/225 déraciné, 1/225 cassé à 5 m.

| | | | | |
|--------------------------|------------------|----------------------|------------------|---------------------------------------|
| Lieu-dit : Spinet | Série : 6 | Compartiment(s) : 67 | Parcelle(s) : 01 | Essence(s) : chênes chablis et divers |
|--------------------------|------------------|----------------------|------------------|---------------------------------------|

| Lot | Taillis | Nombre houppiers | Brins (nombre) | | | | | | | | | | | | M ³ | MAP | Prix | Acheteur | Cautions |
|-----|----------------|---------------------|-----------------------|----|----|----|----|----|----|----|-----|-----|-----|----------|----------------|-----|------|----------|----------|
| | | | Circonférence à 1,5 m | | | | | | | | | | | | | | | | |
| | | | 25 | 35 | 45 | 55 | 65 | 75 | 85 | 95 | 105 | 115 | 125 | Nb Total | | | | | |
| 33 | Chêne | 0 | 3 | 2 | 3 | 3 | 1 | 1 | 2 | | | | | | | | | | 15 |
| | Divers | 2 | 5 | 7 | 8 | 5 | 2 | 1 | 0 | 1 | 1 | | | | | | | | 32 |
| | Divers chablis | 0 | 2 | 2 | 1 | 1 | 1 | 2 | 2 | 0 | 1 | | | | | | | | 12 |

Fiches n° : 2020/1556 (pv de chablis)

Conditions :

Lot 33 : ne sont délivrés que les arbres portant une flache de délivrance (marteau royal) à 1,50 m du sol.

| | | | | |
|--------------------------------------------|------------------|----------------------------|------------------------|-------------------------------------------|
| Lieu-dit : Roulière, Brozot, Miches | Série : 6 | Compartiment(s) : 65,66,70 | Parcelle(s) : 01,01,01 | Essence(s) : chênes, divers et pins morts |
|--------------------------------------------|------------------|----------------------------|------------------------|-------------------------------------------|

| Lot | Taillis | Nombre houppiers | Brins (nombre) | | | | | | | | | | | | M ³ | MAP | Prix | Acheteur | Cautions |
|-----|----------------|---------------------|-----------------------|----|----|----|----|----|----|----|-----|-----|-----|-----|----------------|-----|------|----------|----------|
| | | | Circonférence à 1,5 m | | | | | | | | | | | | | | | | |
| | | | 25 | 35 | 45 | 55 | 65 | 75 | 85 | 95 | 105 | 115 | 125 | 135 | | | | | |
| 34 | Chêne mort | | | | | 6 | 0 | 2 | 1 | 1 | | | | | | | | | 10 |
| | Tremble dérac. | | | | | | | | | | 1 | 1 | | | | | | | 2 |
| | Tremble | | | | | | | | 1 | | | 0 | 0 | | | | | | 2 |
| | Divers | 4 | 4 | 2 | | | | | | | | | | | | | | | 10 |
| | Pin mort | | | | | | | 1 | | | 1 | 1 | | | | | | | 3 |

Fiches n° : 2019/780,781, 1415 à 1418 pv.chablis

Conditions :

Lot 34 : ne sont délivrés que les arbres portant une flache de délivrance (marteau royal) à 1,50 m du sol.

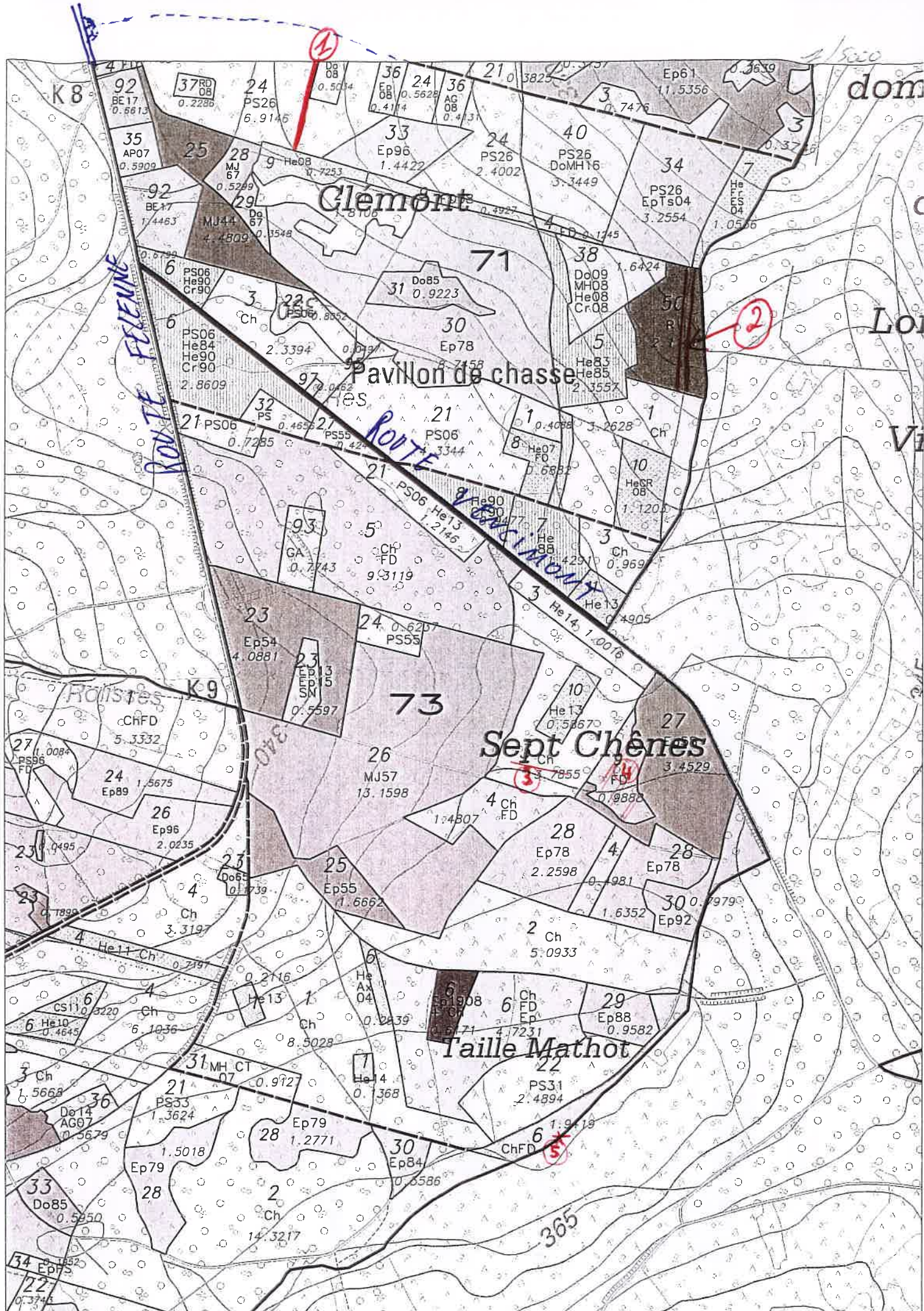

(10) X

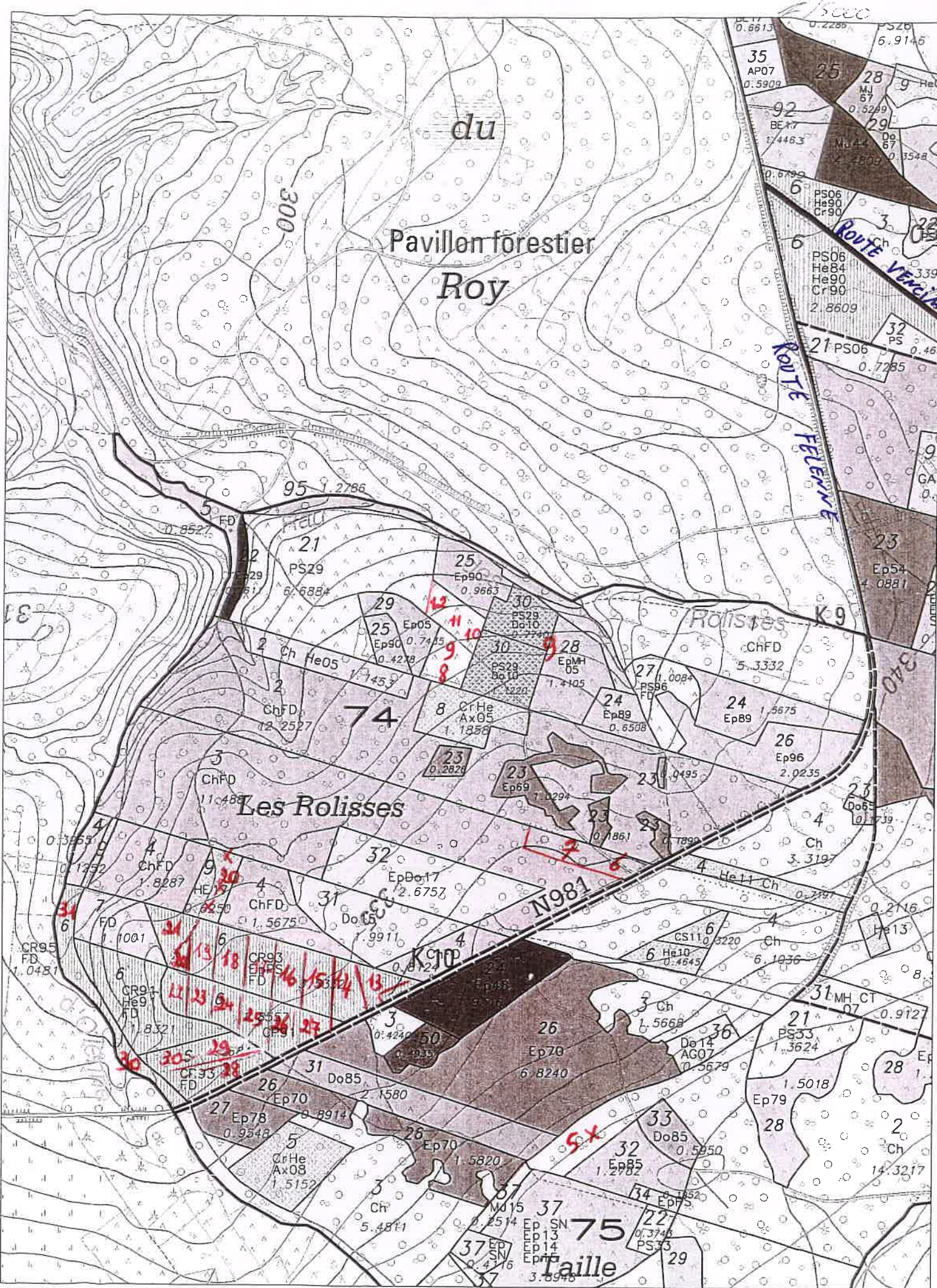

LOT 32



LOT 33

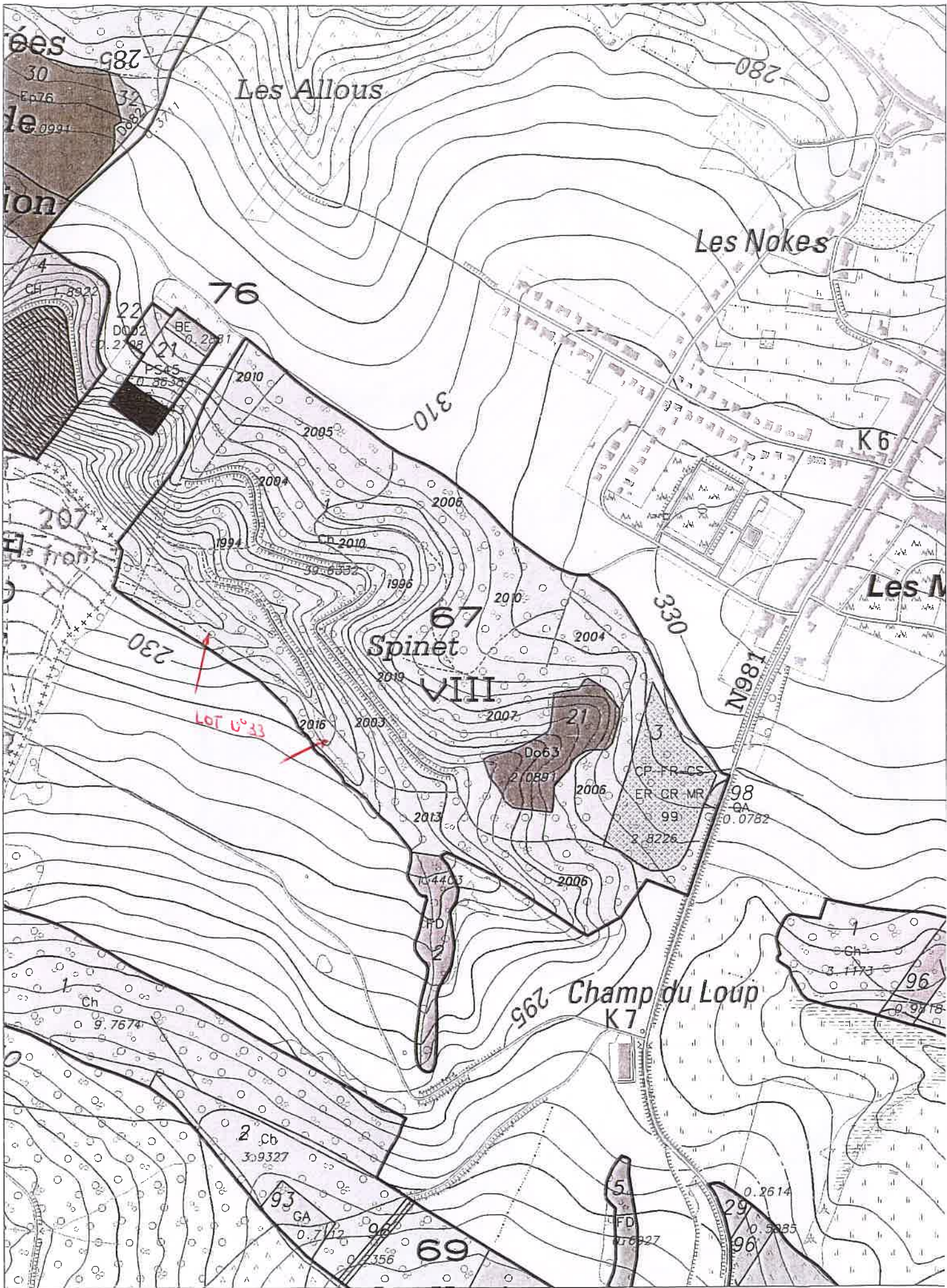

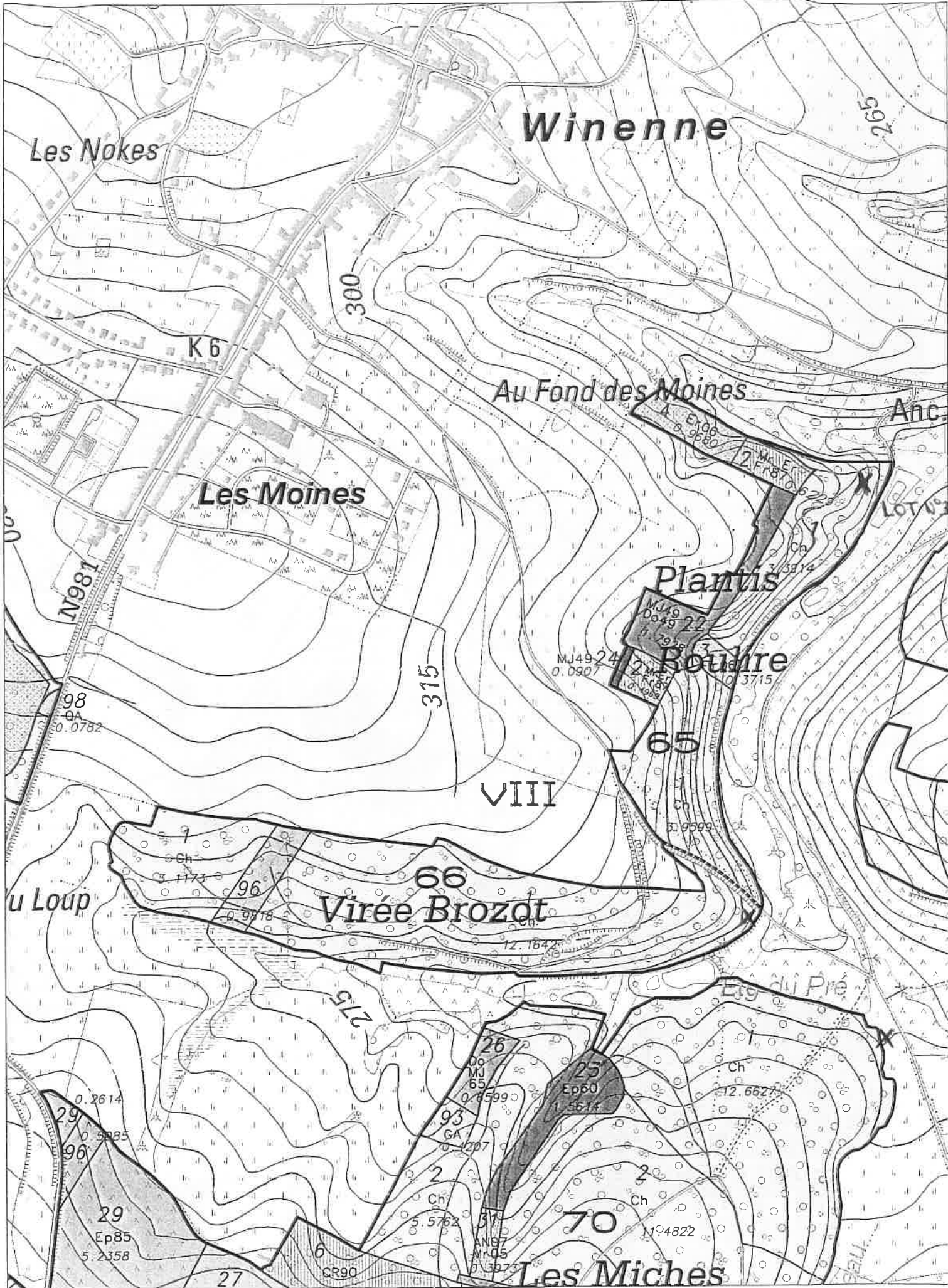

Etat des lieux (avant exploitation) pour la vente de bois aux habitants à Beauraing, Automne 2020 – Ex2021
(conformément à l'art. 8 des clauses particulières principales)

Lieux-dit : Doyen, Hêtre de la forêt sociale et Virée de Lesse

Compartiment(s)/parcelle(s) : C93/2 C 95/21 C 90/6

De la forêt de BEAURAING

et concernant les parts de bois n° 111, 112 , 129, 130 et 131

Les constatations suivantes ont été faites :

1) Etat des chemins empierrés et annexes :

Bon état général

2) Etat des chemins de terre et coupe-feu :

Bon état général

3) Etat du sol dans la coupe (détail par compartiment) :

Pas d'ornière

4) Etat (blessures au tronc ou aux racines) des arbres réservés (éventuellement arbres de place) :

Pas de plaie fraîche.

5) Etat des cours d'eau et des berges (si nécessaire joindre le formulaire de dérogation de franchissement de cours d'eau) :

Néant

6) Remarques diverses :

Néant

L'acheteur

L'Agent des forêts

THOMAS Guillaume
Premier Assistant



Etat des lieux (avant exploitation) pour la vente de bois aux habitants à Beauraing, Automne 2020 – Ex2021
(conformément à l'art. 8 des clauses particulières principales)

Lieux-dit : Houdron, Chaumont, Minières
Compartiment(s)/parcelle(s) : C85/3,4,5,9,10 ; C 81/2,3,5 ; C82/3, 6, 21
De la forêt de BEAURAING
et concernant les parts de bois n° 1 à 31

Les constatations suivantes ont été faites :

1) Etat des chemins empierrés et annexes :

Bon état général

2) Etat des chemins de terre et coupe-feu :

Bon état général

3) Etat du sol dans la coupe (détail par compartiment) :

Pas d'ornièrè.

4) Etat (blessures au tronc ou aux racines) des arbres réservés (éventuellement arbres de place) :

Pas de plaie fraîche.

5) Etat des cours d'eau et des berges (si nécessaire joindre le formulaire de dérogation de franchissement de cours d'eau) :

Néant

6) Remarques diverses :

Néant

L'acheteur

L'Agent des forêts

THOMAS Guillaume
Premier Assistant



Vente de bois de chauffage aux habitants - automne 2020 (Ex 2021 et INVENDUS Ex 2020)

Commune de Beauraing

Section de Felenne

Triage de Felenne

Préposé forestier: O. Hanon

GSM: 0475/762996

Les lots de bois de chauffage sont vendus par portions et le cube et la répartition des tiges par catégories de grosseur sont donnés à titre indicatif. Les lots 111 à 131 sont les invendus de l'exercice 2020. Afin de ne pas avoir les mêmes numéros au sein du catalogue, ces lots invendus ont été renumérotés pour le catalogue en ajoutant 100. Sur le terrain, le numéro de ces lots reste inchangé (exemple: le 111 au catalogue est numéroté 11 sur le terrain)

| | | | | |
|--------------------------------|----------------------------|-----------------|-----------------|------------------------|
| Lieu-dit: Bois le Doyen | Série des Sangliers | Comp: 93 | Parc: 02 | Essences: FD |
| | | | | Fiche(s) n°: 1407/2019 |

| Lot | Brins (nombre) | | | | | | | | | | | | | Nbre total | MAP | Prix | Acheteur | Caution | | | |
|-----|----------------------|----|----|----|----|----|----|----|-----|-----|-----|-----|-----|------------|-----|------|----------|---------|--|--|--|
| | Circonférence à 1,5m | | | | | | | | | | | | | | | | | | | | |
| 111 | 25 | 35 | 45 | 55 | 65 | 75 | 85 | 95 | 105 | 115 | 125 | 135 | 145 | 155 | 165 | 175 | 185 | 56 | | | |
| | 4 | 10 | 10 | 12 | 11 | 7 | 2 | | | | | | | | | | | 13 | | | |
| | 4 | 5 | 4 | 8 | 2 | 4 | 1 | | | | | | | | | | | 28 | | | |

Eclaircie feuillue et résineuse;

Bogniats en rouge aux extrémités du lot.

| | | | | |
|--------------------------------------------|----------------------------|-----------------|-----------------|--------------------------|
| Lieu-dit: Hêtre de la forêt sociale | Série des Sangliers | Comp: 95 | Parc: 21 | Essences: Bouleaux et FD |
| | | | | Fiche(s) n°: 1408/2019 |

| Lot | Brins (nombre) | | | | | | | | | | | | | Nbre total | MAP | Prix | Acheteur | Caution | | | |
|-----|----------------------|-----|----|----|----|----|----|----|-----|-----|-----|-----|-----|------------|-----|------|----------|---------|--|--|--|
| | Circonférence à 1,5m | | | | | | | | | | | | | | | | | | | | |
| 112 | 25 | 35 | 45 | 55 | 65 | 75 | 85 | 95 | 105 | 115 | 125 | 135 | 145 | 155 | 165 | 175 | 185 | 287 | | | |
| | 90 | 140 | 40 | 15 | 2 | | | | | | | | | | | | | 13 | | | |

Eclaircie; cloisonnements existants; débardage par ces cloisonnements obligatoire;

Bogniats en rouge aux extrémités du lot.

| | | | | |
|---------------------------------|----------------------------|-----------------|-----------------|-----------------------------|
| Lieu-dit: Virée de Lesse | Série des Sangliers | Comp: 90 | Parc: 06 | Essences: Chênes, FD |
| | | | | Fiche(s) n°: 1245-1246/2018 |

| Lot | Brins (nombre) | | | | | | | | | | | | | Nbre total | MAP | Prix | Acheteur | Caution | | | |
|-----|----------------------|-----|----|----|----|----|----|----|-----|-----|-----|-----|-----|------------|-----|------|----------|---------|--|--|--|
| | Circonférence à 1,5m | | | | | | | | | | | | | | | | | | | | |
| 129 | 25 | 35 | 45 | 55 | 65 | 75 | 85 | 95 | 105 | 115 | 125 | 135 | 145 | 155 | 165 | 175 | 185 | 154 | | | |
| 130 | 38 | 54 | 39 | 20 | 3 | | | | | | | | | | | | | 255 | | | |
| 131 | 66 | 104 | 53 | 21 | 7 | 4 | | | | | | | | | | | | 149 | | | |
| | 30 | 47 | 46 | 19 | 7 | | | | | | | | | | | | | 11 | | | |

Eclaircie d'une parcelle plantée en chênes; Bogniats en rouge aux extrémités du lot

| Lieu-dit: Houdron | | Série des Sangliers | | | | | | | | | | Comp: 83 | | | Parc: 04 | | | Essences: Chênes, FD | | | | | |
|--------------------------|--|----------------------------|----|----|----|----|----|----|----|-----|-----|-----------------|-----|-----|-----------------|-----|-----------------------|----------------------|----|-----|------|----------|----------|
| | | Brins (nombre) | | | | | | | | | | | | | | | Fiche(s) n°: 488/2020 | | | | | | |
| | | Circonférence à 1,5m | | | | | | | | | | | | | | | Nbre total | | | | | | |
| Lot | | 25 | 35 | 45 | 55 | 65 | 75 | 85 | 95 | 105 | 115 | 125 | 135 | 145 | 155 | 165 | 175 | 185 | m³ | MAP | Prix | Acheteur | Cautions |
| 1 | | 4 | 11 | 15 | 5 | 5 | 13 | 2 | 2 | 2 | | | | | | | | | 59 | 13 | | | |
| 2 | | 5 | 5 | 5 | 9 | 8 | 7 | 3 | 3 | | | | | | | | | | 45 | 11 | | | |
| 3 | | 2 | 8 | 5 | 4 | 8 | 10 | 3 | 2 | | | | | | | | | | 42 | 11 | | | |
| 4 | | 5 | 5 | 8 | 12 | 15 | 8 | 6 | 3 | 2 | 1 | | | | | | | | 65 | 18 | | | |

Eclaircie de taillis; Bogniats en rouge aux extrémités du lot;

La limite avec le bois privé est marquée de trois traits rouge; les bois martelés au-delà avec un "R" ne font pas partie du lot.

| Lieu-dit: Houdron | | Série des Sangliers | | | | | | | | | | Comp: 85 | | | Parc: 10 | | | Essences: Chênes, FD | | | | | |
|--------------------------|--|----------------------------|----|----|----|----|----|----|----|-----|-----|-----------------|-----|-----|-----------------|-----|-----------------------|----------------------|----|-----|------|----------|----------|
| | | Brins (nombre) | | | | | | | | | | | | | | | Fiche(s) n°: 489/2020 | | | | | | |
| | | Circonférence à 1,5m | | | | | | | | | | | | | | | Nbre total | | | | | | |
| Lot | | 25 | 35 | 45 | 55 | 65 | 75 | 85 | 95 | 105 | 115 | 125 | 135 | 145 | 155 | 165 | 175 | 185 | m³ | MAP | Prix | Acheteur | Cautions |
| 5 | | 4 | 25 | 30 | 15 | 10 | 5 | | | | | | | | | | | | 89 | 11 | | | |
| 6 | | 5 | 15 | 18 | 10 | 9 | 4 | | | | | | | | | | | | 61 | 8 | | | |
| 7 | | | 8 | 12 | 13 | 11 | 3 | 3 | | | | | | | | | | | 50 | 9 | | | |
| 8 | | | 6 | 17 | 13 | 12 | 4 | | | | | | | | | | | | 52 | 10 | | | |

Eclaircie; cloisonnements existants; débardage par ces cloisonnements obligatoire;

Bogniats en rouge aux extrémités du lot.

| Lieu-dit: Houdron | | Série des Sangliers | | | | | | | | | | Comp: 85 | | | Parc: 09 | | | Essences: FD | | | | | |
|--------------------------|---------|----------------------------|----|----|----|----|----|----|----|-----|-----|-----------------|-----|-----|-----------------|-----|-----------------------|--------------|----|-----|------|----------|----------|
| | | Brins (nombre) | | | | | | | | | | | | | | | Fiche(s) n°: 523/2020 | | | | | | |
| | | Circonférence à 1,5m | | | | | | | | | | | | | | | Nbre total | | | | | | |
| Lot | | 25 | 35 | 45 | 55 | 65 | 75 | 85 | 95 | 105 | 115 | 125 | 135 | 145 | 155 | 165 | 175 | 185 | m³ | MAP | Prix | Acheteur | Cautions |
| 9 | Taillis | | | | | | | | | | | | | | | | | | 0 | 13 | | | |

Mise à blanc de 6 cloisonnements (bois martelés + souille dans cloisonnements);

Bogniats en rouge aux extrémités du lot.

| Lieu-dit: Houdron | | Série des Sangliers | | | | | | | | | | Comp: 85 | | | Parc: 03 | | | Essences: Chênes, FD | | | | | |
|--------------------------|--|----------------------------|----|----|----|----|----|----|----|-----|-----|-----------------|-----|-----|-----------------|-----|-----------------------|----------------------|----------------|-----|------|----------|----------|
| | | Brins (nombre) | | | | | | | | | | | | | | | Fiche(s) n°: 524/2020 | | | | | | |
| | | Circonférence à 1,5m | | | | | | | | | | | | | | | Nbre total | | | | | | |
| Lot | | 25 | 35 | 45 | 55 | 65 | 75 | 85 | 95 | 105 | 115 | 125 | 135 | 145 | 155 | 165 | 175 | 185 | m ³ | MAP | Prix | Acheteur | Cautions |
| 10 | | 10 | 4 | 4 | 6 | 8 | 5 | 5 | 4 | 4 | 1 | 1 | 1 | | 1 | | | | 49 | 19 | | | |

Mise à blanc pour nouveau trait de chasse ;
Bogniats en rouge aux extrémités du lot.

| Lieu-dit: Chaumont | | Série des Sangliers | | | | | | | | | | Comp: 81 | | | Parc: 02-03-05 | | | Essences: Chênes, FD | | | | | |
|---------------------------|--|----------------------------|----|----|----|----|----|----|----|-----|-----|-----------------|-----|-----|-----------------------|-----|-------------------------------|----------------------|----------------|-----|------|----------|----------|
| | | Brins (nombre) | | | | | | | | | | | | | | | Fiche(s) n°: 525-526-527/2020 | | | | | | |
| | | Circonférence à 1,5m | | | | | | | | | | | | | | | Nbre total | | | | | | |
| Lot | | 25 | 35 | 45 | 55 | 65 | 75 | 85 | 95 | 105 | 115 | 125 | 135 | 145 | 155 | 165 | 175 | 185 | m ³ | MAP | Prix | Acheteur | Cautions |
| 11 | | | 2 | 3 | 5 | 4 | 10 | 4 | 2 | | 1 | | | | | | | | 31 | 11 | | | |
| 12 | | 1 | 3 | 6 | 9 | 8 | 14 | 8 | 4 | 2 | 2 | | | | | | | | 57 | 21 | | | |
| 13 | | 2 | 4 | 10 | 8 | 12 | 6 | 5 | 2 | 2 | | | | | | | | | 51 | 14 | | | |
| 14 | | 4 | 1 | 7 | 15 | 13 | 23 | 5 | 1 | 1 | | | | | | | | | 70 | 21 | | | |
| 15 | | | 2 | 3 | 4 | 8 | 13 | 7 | 1 | | | | | | | | | | 38 | 12 | | | |
| 16 | | | 1 | 2 | 6 | 7 | 9 | 6 | | | 1 | | | | | | | | 32 | 11 | | | |

Eclaircie ; Bogniats en rouge aux extrémités du lot.

| Lieu-dit: Minières | | Série des Sangliers | | | | | | | | | | Comp: 82 | Parc: 21-06-03 | | | | Essences: Chênes, FD | | | | | | | |
|---------------------------|--|----------------------------|----|----|----|----|----|----|----|-----|-----|-----------------|-----------------------|-----|-----|-----|-----------------------------------|-----|------------|----|-----|------|----------|---------|
| | | Brins (nombre) | | | | | | | | | | | | | | | Fiche(s) n°: 528-529-530-569/2020 | | | | | | | |
| | | Circonférence à 1,5m | | | | | | | | | | | | | | | | | | | | | | |
| Lot | | 25 | 35 | 45 | 55 | 65 | 75 | 85 | 95 | 105 | 115 | 125 | 135 | 145 | 155 | 165 | 175 | 185 | Nbre total | m³ | MAP | Prix | Acheteur | Caution |
| 17 | | 20 | 19 | 11 | 6 | 5 | 8 | 3 | | 1 | 1 | | | | | | | | 74 | 11 | | | | |
| 18 | | 11 | 30 | 34 | 16 | 8 | 5 | | | | | | | | | | | | 104 | 11 | | | | |
| 19 | | 11 | 21 | 21 | 18 | 11 | 3 | 1 | | | | | | | | | | | 86 | 11 | | | | |
| 20 | | 10 | 27 | 28 | 20 | 8 | 2 | 1 | | | | | | | | | | | 96 | 11 | | | | |
| 21 | | 17 | 43 | 34 | 12 | 7 | 4 | 1 | 1 | | | | | | | | | | 119 | 12 | | | | |
| 22 | | 2 | 6 | 10 | 7 | 13 | 13 | 10 | 2 | 1 | | | | | | | | | 64 | 19 | | | | |
| 23 | | | 3 | 5 | 13 | 8 | 5 | 8 | 1 | | | | | | | | | | 43 | 12 | | | | |
| 24 | | 6 | 11 | 17 | 14 | 12 | 7 | 4 | 2 | 1 | | | | | | | | | 74 | 16 | | | | |
| 25 | | 5 | 16 | 20 | 13 | 15 | 9 | 3 | 1 | 3 | | | | | | | | | 85 | 18 | | | | |
| 26 | | 3 | 3 | 8 | 9 | 7 | 6 | 7 | 3 | | | | | | | | | | 46 | 13 | | | | |
| 27 | | 1 | 4 | 2 | 10 | 6 | 8 | 2 | | 1 | 1 | | | | | | | | 35 | 11 | | | | |
| 28 | | 6 | 24 | 14 | 24 | 11 | 10 | 10 | 3 | 2 | 1 | | | | | | | | 105 | 25 | | | | |
| 29 | | 5 | 7 | 8 | 17 | 6 | 17 | 6 | 4 | | | | | | | | | | 70 | 19 | | | | |
| 30 | | 6 | 11 | 5 | 11 | 5 | 6 | 3 | 2 | | | | | | | | | | 49 | 10 | | | | |
| 31 | | 3 | 8 | 8 | 10 | 19 | 14 | 6 | 4 | 2 | 1 | | | | | | | | 75 | 22 | | | | |

Lot 17: Dégagement voirie + quelques bois en éclaircie ;

Lots 18 à 31: éclaircie ;

Bogniats en rouge aux extrémités du lot.

Section de Felonne (Inventaire 2019)
Ex 2020

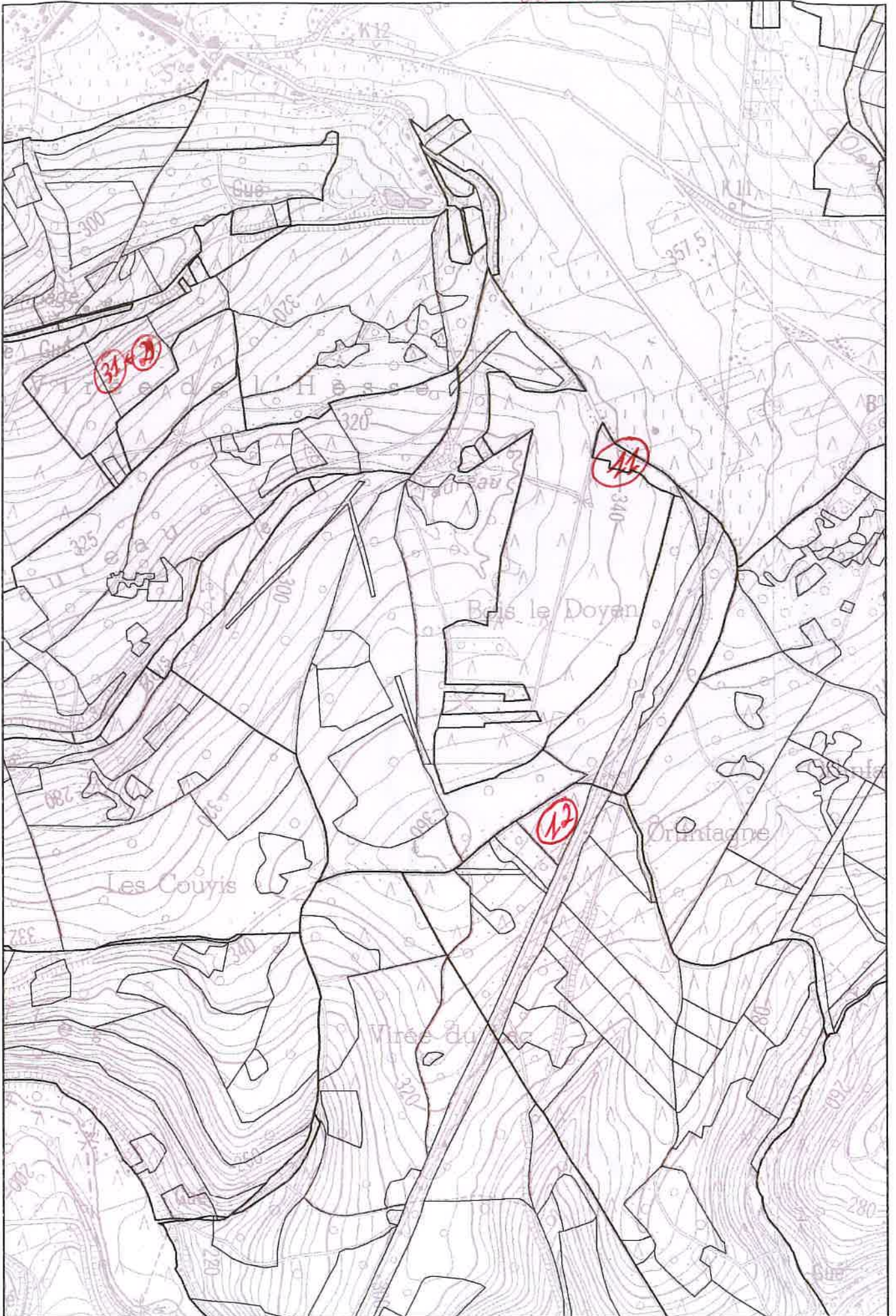

Section de Felenne (Ex 2024)

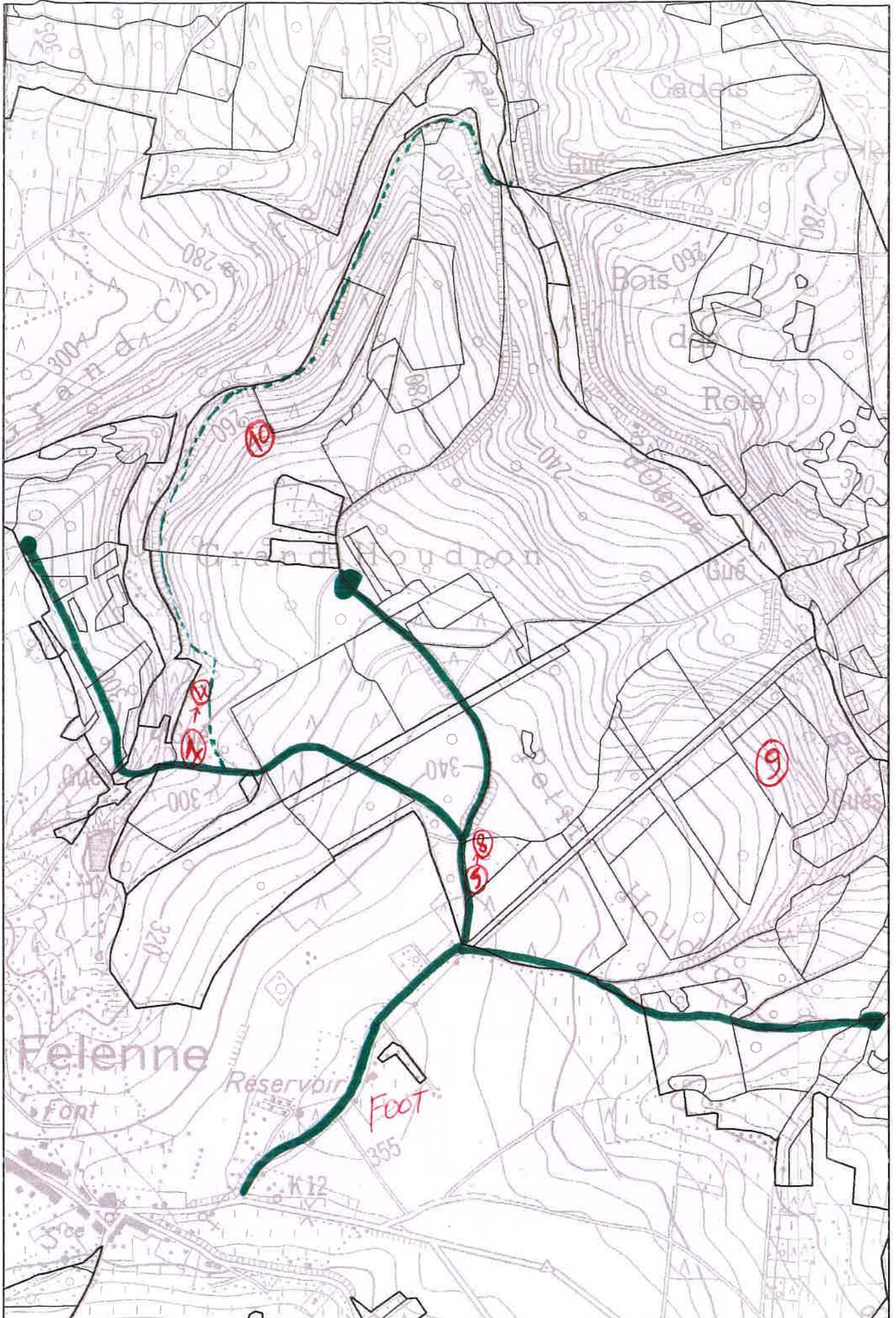

Section de Fellenne (Ex 2024)

